

REPÚBLICA FEDERATIVA DO BRASIL

NÃO PLASTIFICAR

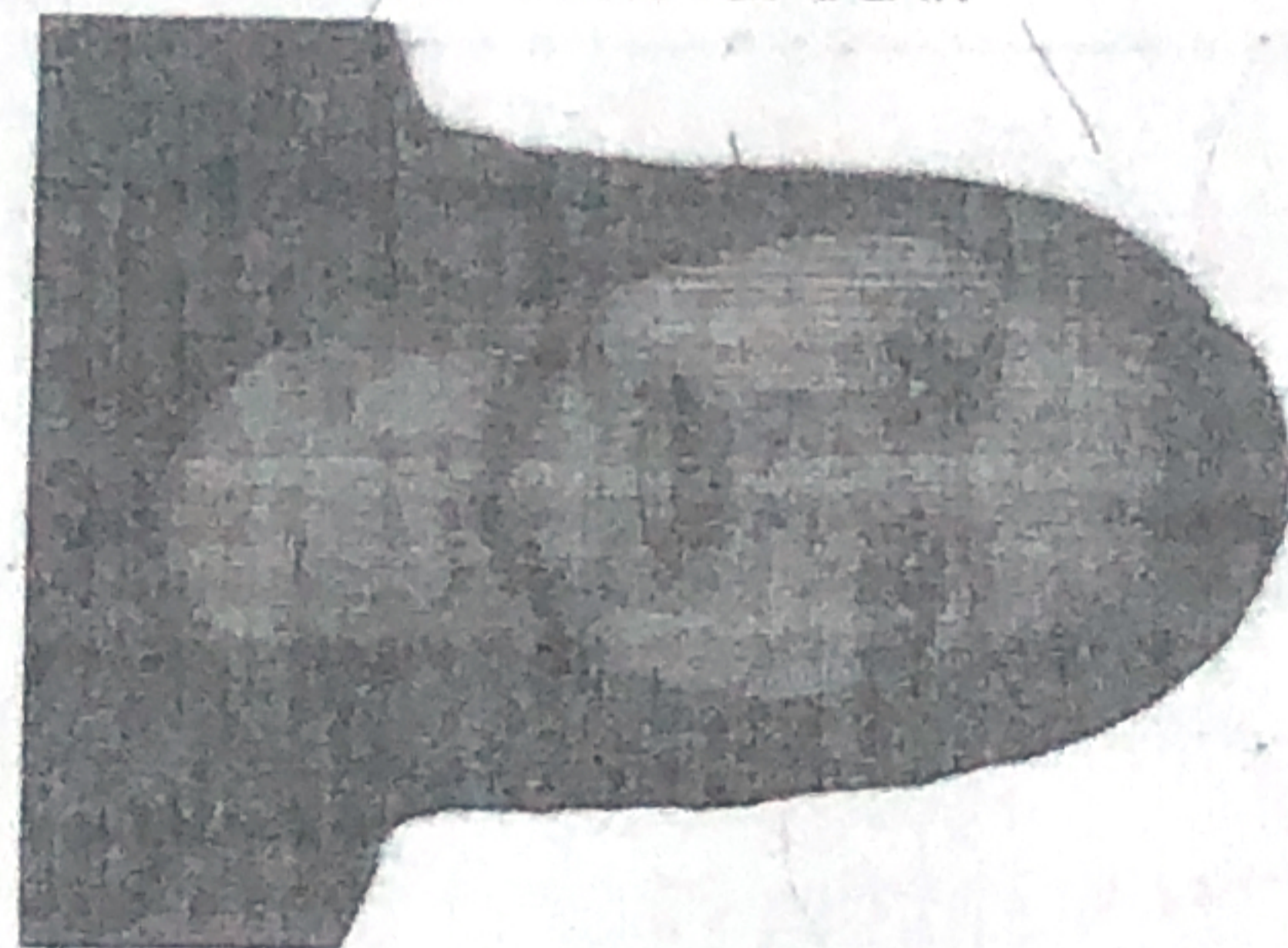
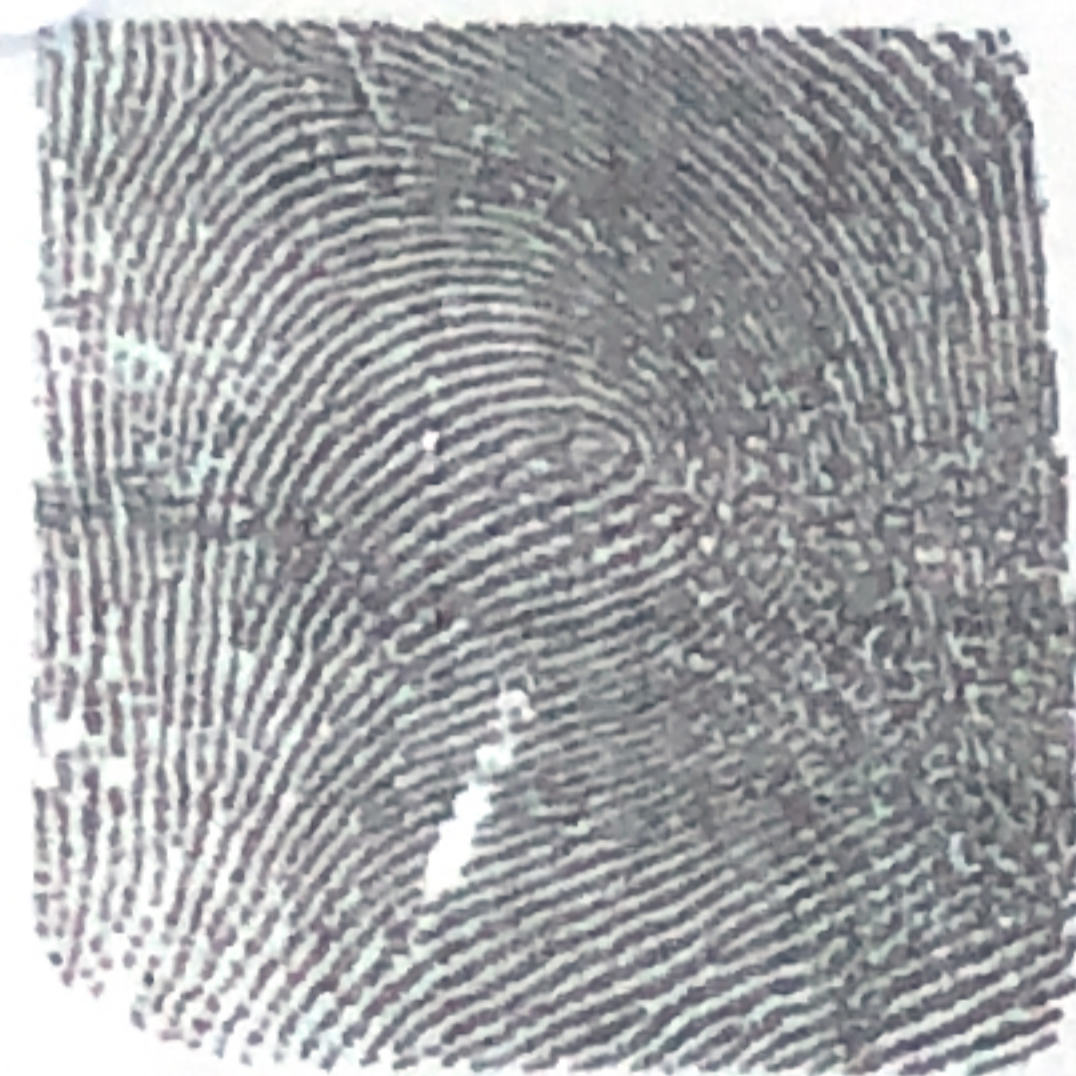

Geisa Jesus Coêlho Souza

CARTEIRA DE IDENTIDADE

THOMAS GREG & SONS

VÁLIDA EM TODO O TERRITÓRIO NACIONAL

15.119.269-37

06-02-2019

GEISA JESUS COELHO SOUZA

JEREMIAS DOS SANTOS COELHO

HILDA DE JESUS COELHO

IBIRATAIA BA

02-05-1988

C.CAS. CM IBIRATAIA BA DS
SEDE LV 00011 FL 050 RT 0001254
057.154.195-06

Assinado de Manoel de A. A. Reis

LEI Nº 7.116 DE 29/08/83

THOMAS GREG & SONS